

ORIENTAÇÕES

# Prevenção de Quedas



Unimed   
Ferj

# INTRODUÇÃO

Quedas são eventos que podem agravar o quadro de saúde do paciente, bem como ocasionar dores, fraturas, sangramentos, ferimentos na pele, traumas na cabeça, entre outras situações que prolongam o período de internação e, dependendo do caso, até mesmo gerar danos permanentes.

## O QUE CARACTERIZA UMA QUEDA?

Segundo a Organização Mundial da Saúde (OMS), quedas são acontecimentos involuntários que provocam a perda do equilíbrio e o consequente choque do corpo com o chão ou superfície que o detenha.

## O QUE PODE CAUSAR A QUEDA DO PACIENTE?

- Urgências urinárias e intestinais
- Fraqueza muscular
- Uso de determinados medicamentos
- Tontura
- Confusão mental
- Dificuldade visual
- Dificuldade de marcha
- Condições ambientais

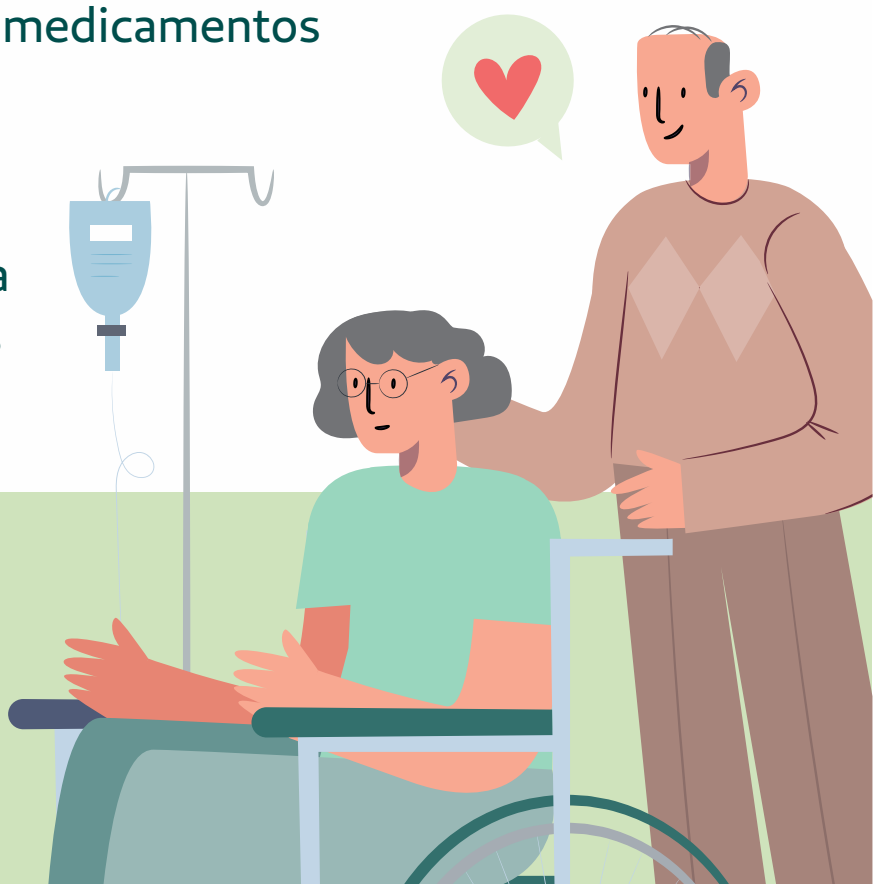



## AVALIAÇÃO DO RISCO DE QUEDA:

No hospital Unimed Ferj, os pacientes com risco de queda são identificados com pulseira amarela no braço esquerdo e placas de sinalização nas portas dos Leitos.

## COMO POSSO AJUDAR?

Se durante a entrevista a enfermagem identificar que o paciente faz parte do grupo de risco para queda, o papel do paciente e de seus acompanhantes é auxiliar a equipe para que essa queda não aconteça.



# ORIENTAÇÕES PARA O PACIENTE



Use calçados antiderrapantes.

Nunca se levante ou caminhe sozinho. Sempre peça ajuda! A equipe assistencial do hospital está a sua disposição.



Mantenha grades da cama elevadas durante todo o período de internação.

Não vá ao banheiro sozinho! Acione a enfermagem para auxiliá-lo, mesmo que esteja acompanhado.

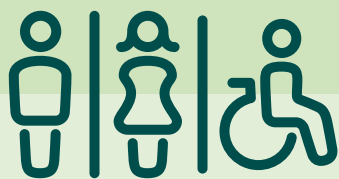

Não se levante rápido devido ao risco de queda da pressão e tontura.

Exercícios de marcha devem ser realizados com acompanhamento de um fisioterapeuta.



Mantenha ao alcance pertences e objetos pessoais.

Conheça os efeitos dos medicamentos de que faz uso.



Utilize a luz auxiliar durante a noite.



Você e seu acompanhante receberão um termo de orientação sobre prevenção de risco de queda, que deverá ser assinado e anexado ao seu prontuário.

Se mesmo depois de seguir todas as orientações você cair, escorregar ou perder o equilíbrio, não tente se levantar. Acione imediatamente a enfermagem.

## ORIENTAÇÕES PARA OS ACOMPANHANTES

Não se ausentar sem avisar à equipe de enfermagem.

Não deixar o paciente sozinho.

Acompanhar o paciente ao banheiro, principalmente à noite.

Ajudar o paciente a vestir-se e despir-se.

Solicitar auxílio da equipe de enfermagem para mobilização do paciente no leito e/ou locomoção no quarto, quando necessário.



**Hospital Unimed Ferj**

Avenida Ayrton Senna, 2.550

Barra da Tijuca

**Unimed**   
Ferj